Einlass für Schwangere schon ab 13:30 Uhr!!!
Bitte Mutterpass mitbringen!!!

Am Sonntag, den 26.03.2017 findet in der Dreschhalle in Kreuzwertheim von 14:00 bis 16:00 Uhr ein

Second-Hand-Basar

statt.

Verkauft werden gut erhaltene Baby-, Kinder- und Jugendkleidung bis Größe 176 (nur Frühjahrs- und Sommerbekleidung) sowie Umstandsmode, Faschingskostüme, Kommunionkleider, Schuhe, Kinderwagen, Autositze, Spielsachen, Kinderfahrzeuge, Kinderbücher und „alles rund ums Kind"

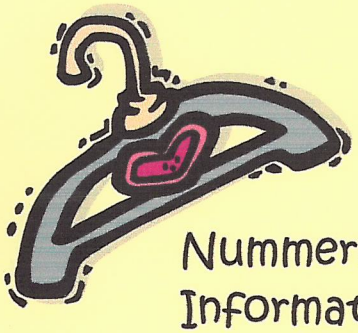

Nummernvergabe und Informationen
ab 06.03.2017, ab 9 Uhr
unter Tel. 0162 / 4 79 30 44

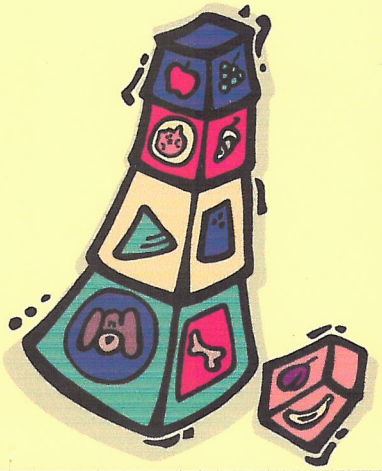

Kinderbasar Kreuzwertheim 26.03.2017; 14-16Uhr

Kinderbasar Kreuzwertheim 26.03.2017; 14-16Uhr